1. Get started
Download the app called " TUYA APP " on your smart phone. It is available on Appstore and Google play.
The app will ask you to register a user. Please do this by using your mobile number or email address, and then log into the app. You will be asked to create a "family". This is to make it easy to have several systems in the app at the same time.
Now you need to add the power plug to the app.
First, connect it to your power outlet and turn this on. Then press the on/of button for 5 seconds until the indicator flashes quickly. Push "Add Device" or + in top of app, and choose "socket", and follow on screen instructions. It will guide you through the whole setup.

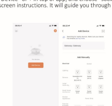

Now the power plug is connected and you can make timers, countdown timers, different automatisations etc. within the app.
Please notice, there are two ways to add the power plug to your system. EZ mode and AP mode. EZ mode are the easiest, but if you have problems using that, the app will guide you through the AP mode instead. In this case, just follow the in-app instructions.

2. Daily use
In your home screen of the app you can now find your power plug. Push this and you will get to power plug page. Here you can turn on, turn off, make timers etc.

3. Amazon Alexa & Google assistant
It is possible to use the power plug with Amazon Alexa & Google assistant. Use the app to add this function. Instructions are shown in the app. You can also find the full manual in English on our website. Please enter www.denver.eu and use the search function to find SHP-102.

If you by any means need to reset the power plug, this is done by pushing the on/off button 5 seconds. Now you can set it up from start again.

Input Voltage: AC 230V/50Hz
Output: 16A Maximum 3680W
Wireless Type: 2.4GHz
App Support: iOS/Android
Do not use smart plugs that are plugged into each other.
Do not cover the smart plug.

Please notice - All products are subject to change without any notice. We take reservations for errors and omissions in the manual.

ALL RIGHTS RESERVED, COPYRIGHT DENVER A/S

www.denver.eu

www.denver.eu

Electric and electronic equipment contains materials, components and substances that can be hazardous to your health and the environment, if the waste material (discarded electric and electronic equipment) is not handled correctly.

Electric and electronic equipment is marked with the crossed out trash can symbol, seen above. This symbol signifies that electric and electronic equipment should not be disposed of with other household waste, but should be disposed of separately.

All cities have established collection points, where electric and electronic equipment can either be submitted free of charge at recycling stations and other collection sites, or be collected from the households. Additional information is available at the technical department of your city.

Hereby, Denver A/S declares that the radio equipment type SHP-102 is in compliance with Directive 2014/53/EU. The full text of the EU declaration of conformity is available at the following internet address: www.denver.eu and then click the search ICON on topline of website. Write model number: SHP-102. Now enter product page, and red directive is found under downloads/other downloads.
Operating Frequency Range: 2412 ~ 2472 MHz
Max Output Power: 3680W

DENVER A/S
Omega 5A, Soeften
DK-8382 Hinnerup
Denmark
www.denver.eu

Ein/Aus-Taste
Lange drücken, um auf Werkseinstellung rückzusetzen

Compatible with amazon alexa
Compatible with Google Assistant

Netzsteckdose DENVER SHP-102

www.denver.eu

Sicherheitshinweise

Bitte lesen Sie die Sicherheitshinweise vor der ersten Verwendung des Produkts aufmerksam durch und bewahren Sie die Anleitung zum späteren Nachschlagen auf.

1.Dieses Produkt ist kein Spielzeug. Bewahren Sie das Produkt außerhalb der Reichweite von Kindern auf.
2.Bewahren Sie das Produkt außerhalb der Reichweite von Kindern und Haustieren auf, um ein Verschlucken von Kleinteilen zu vermeiden.
3.Die Betriebs- und Lagertemperatur des Produkts liegt zwischen 0 und +40 °C. Eine Unter- oder Überschreitung dieser Temperatur kann die Funktion beeinträchtigen.
4.Öffnen Sie das Produkt nicht. Das Berühren der Elektronik kann zu einem Stromschlag führen. Reparatur- und Wartungsarbeiten dürfen nur von qualifiziertem Personal durchgeführt werden.
5.Dieses Produkt ist nur für trockene Innenräume geeignet.
6.Vor Hitze, Wasser, Feuchtigkeit und direkter Sonneneinstrahlung schützen!
7.Achten Sie darauf, dass Sie den Stecker ganz in die Steckdose stecken.
8.Der Anschluss wird als Trennvorrichtung verwendet und muss jederzeit leicht zugänglich sein. Achten Sie darauf, dass die Trennvorrichtung stets leicht zugänglich ist.

1. Erste Schritte
Laden Sie die App „ TUYA APP " auf Ihr Smartphone herunter. Sie finden sie im App Store und bei Google Play.
Die App fordert Sie auf, sich als Benutzer/-in zu registrieren. Registrieren Sie sich mit Ihrer Mobilfunknummer oder Ihrer Mailadresse und melden Sie sich anschließend bei der App an. Sie werden anschließend aufgefordert, eine „Familie" zu erstellen. Dadurch wird es für Sie einfacher, mehrere Systeme gleichzeitig in der App zu führen.
Als nächstes müssen Sie in der App die Steckdose hinzufügen. Schließen Sie sie hierfür zuerst an Ihrem Stromnetz an und schalten Sie sie ein. Drücken Sie dann ca. 5 Sekunden lang die Ein/Aus-Taste solange, bis die Anzeige-LED schnell blinkt.
Tippen Sie auf „Gerät hinzufügen" oder in der App oben auf „+" und wählen Sie „Steckdose" aus. Folgen Sie nun den Bildschirmanweisungen. Sie werden von den Bildschirmanweisungen durch die gesamte Einrichtung geführt.

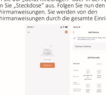

Jetzt ist die Steckdose verbunden und Sie können mit der App Zeitsteuerungen, Countdown-Timer, verschiedene Automatisierungen usw. einstellen.
Sie haben zwei Möglichkeiten, die Steckdose Ihrem System hinzuzufügen: EZ-Modus und AP-Modus. Der EZ-Modus ist der einfachere Weg. Wenn hier jedoch Probleme auftreten, dann führt Sie die App anstelle dessen durch den AP-Modus. Folgen Sie in diesem Fall einfach den Anweisungen der App.

2. Tägliche Benutzung
Auf dem Startbildschirm der App finden Sie nun Ihre Steckdose. Tippen Sie sie an, um zu deren Steckdosenseite zu gelangen. Hier können Sie sie einschalten, ausschalten, Zeitsteuerungen programmieren usw.

3. Amazon Alexa und Google Assistant
Sie können die Steckdose sowohl mit Amazon Alexa als auch mit n Google Assistant benutzen. Fügen Sie diese Funktion mit Hilfe der App hinzu. Die Anleitungen hierzu werden in der App angezeigt. Des Weiteren finden Sie unsere vollständige englischsprachige Bedienungsanleitung auch auf unserer Webseite. Besuchen Sie hierfür www.denver.eu und benutzen Sie dort die Suchfunktion, um SHP-102 zu finden.

Wenn Sie die Netzsteckdose aus irgendeinem Grund rücksetzen müssen, dann drücken Sie die Ein/Aus-Taste 5 Sekunden lang. Anschließend können Sie die Einrichtung erneut von Anfang an durchführen.

Eingangsspannung: 230 V AC/50 Hz
Ausgang: 16 A/Maximal 3680 W
WLAN-Typ: 2,4 GHz
App-Unterstützung: iOS/Android

Keine ineinander gesteckten Smart-Stecker verwenden.
Smart-Stecker nicht abdecken.

Bitte beachten Sie – Alle Produkte können stillschweigend geändert werden. Irrtümer und Auslassungen in der Bedienungsanleitung vorbehalten.

ALLE RECHTE VORBEHALTEN, URHEBERRECHTE DENVER A/S

www.denver.eu

Elektrische und elektronische Geräte enthalten Materialien, Bauteile und Substanzen, die Ihrer Gesundheit oder der Umwelt schaden können, falls das Abfallmaterial (entsorgte elektrische und elektronische Geräte) nicht ordnungsgemäß entsorgt wird.

Elektrische und elektronische Geräte sind mit einer durchkreuzten Mülltonne gekennzeichnet. Dieses Symbol bedeutet, dass die elektrischen und elektronischen Geräte nicht mit dem restlichen Haushaltsmüll sondern getrennt davon entsorgt werden müssen.

In allen Städten befinden sich Sammelstellen, an denen elektrische und elektronische Geräte entweder kostenlos bei Recyclingstellen abgegeben werden können oder auch direkt eingesammelt werden. Weitere Informationen erhalten Sie bei der Umweltbehörde Ihrer Gemeinde.

Hiermit erklärt Denver A/S, dass der Funkanlagentyp SHP-102 der Richtlinie 2014/53/EU entspricht. Der vollständige Text der EU-Konformitätserklärung ist unter der folgenden Internetadresse verfügbar: www.denver.eu und klicken Sie dann auf das SYMBOL Suche in der obersten Leiste der Webseite. Geben Sie die Modellnummer ein: SHP-102. Sie gelangen nun zur Produktseite, auf der Sie die Richtlinie 2014/53/EU unter „downloads/other downloads" finden können.
Betriebsfrequenzbereich: 2412 ~ 2472 MHz
Max. Ausgangsleistung: 3680W

DENVER A/S
Omega 5A, Soeften
DK-8382 Hinnerup
Dänemark
www.denver.eu

Tænd/slukknap
Tryk og hold for at gendanne de oprindelige indstillinger

Compatible with amazon alexa
Compatible w… Google Assis…

DENVER SHP-102 strømstik…

www.denver.eu

Elektrische en elektronische apparatuur bevatten materialen, componenten en stoffen die schadelijk kunnen zijn voor uw gezondheid en het milieu, indien de afvalproducten (afgedankte elektrische en elektronische apparatuur en batterijen) niet correct worden verwerkt.

Elektrische en elektronische apparatuur zijn gemarkeerd met het doorgekruiste vuilnisbaksymbooltje, zoals hierboven afgebeeld. Dit symbool is bestemd om de gebruiker er op te wijzen dat elektrische en elektronische apparatuur niet bij het overige huisvuil mogen worden weggegooid, maar gescheiden moeten worden ingezameld

Alle steden hebben specifieke inzamelpunten, waar elektrische en elektronische apparatuur bij recyclestations of andere inzamellocaties kosteloos ingeleverd kunnen worden. In bepaalde gevallen kan het ook aan huis worden opgehaald. Vraag om meer informatie bij uw plaatselijke autoriteiten.

Hierbij verklaar ik, Denver A/S, dat het type radioapparatuur SHP-102 conform is met Richtlijn 2014/53/EU. De volledige tekst van de EU-conformiteitsverklaring kan worden geraadpleegd op he volgende internetadres: www.denver.eu en klik vervolgens op het zoekicoontje op de bovenste regel van de website. Type het modelnummer: SHP-102. Open nu de productpagina en de rode richtlijn is te vinden onder downloads/overige downloads.
Frequentiebereik: 2412 ~ 2472 MHz
Totaal uitgangsvermogen: 3680W

DENVER A/S
Omega 5A, Soeften
DK-8382 Hinnerup
Denemarken
www.denver.eu

Virtapainike
Palautat tehdasasetukset painamalla pitkään

Compatible with amazon alexa
Compatible with Google Assistant

DENVER SHP-102 -virtapistoke

www.denver.eu

Turvallisuustiedot

Lue turvallisuusohjeet huolellisesti ennen tuotteen ensimmäistä käyttökertaa ja säilytä ohjeet myöhempiä tarpeita varten.

1.Tämä tuote ei ole lelu. Pidä se poissa lasten ulottuvilta.
2.Pidä laite poissa lasten ja lemmikkieläinten ulottuvilta, jotta vältät niiden pureskelun ja nielemisen.
3.Tuotteen käyttö- ja varastointilämpötila on 0 celsiusasteen ja 40 celsiusasteen välillä. Tämän lämpötila-alueen alittaminen tai ylittäminen voi vaikuttaa toimintaan.
4.Älä koskaan avaa tuotetta. Sisällä olevien sähköosien koskettaminen voi aiheuttaa sähköiskun. Vain pätevät henkilöt saavat korjata tai huoltaa laitetta.
5.Tämä tuote on tarkoitettu vain kuivaan sisäympäristöön.
6.Älä altista lämmölle, vedelle, kosteudelle, suoralle auringonpaisteelle!
7.Varmista, että työnnät sen seinäpistorasiaan loppuun saakka.
8.Pistoketta käy tetään laitteen irti kytkemisZ

1. Aloitusopas
Lataa sovellus nimeltä " TUYA APP " älypuhelimeesi. Se on saatavissa App Storesta ja Google Playstä.
Sovellus pyytää sinua rekisteröitymään käyttäjäksi. Tee tämä käyttämällä matkapuhelinnumeroasi tai sähköpostiosoitettasi ja kirjaudu sen jälkeen sovellukseen. Sinua pyydetään luomaan "perhe". Tämän tarkoituksena on helpottaa useiden järjestelmien hallintaa sovelluksessa samanaikaisesti.
Nyt sinun täytyy lisätä virtapistoke sovellukseen.
Yhdistä se ensin pistorasiaan ja kytke päälle. Paina sitten virtapainiketta 5 sekunnin ajan, kunnes merkkivalo vilkkuu nopeasti. Paina "Lisää laite" tai + sovelluksen yläreunasta, valitse "liitäntä", noudata sitten näytön ohjeita. Ne opastavat sinua koko asennuksen läpi.

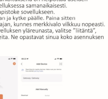

Nyt kun virtapistoke on yhdistetty, voit tehdä ajastuksia, sammutusajastuksia, erilaisia automaatioita jne. sovelluksesta.
Huomioi, että virtapistoke voidaan lisätä järjestelmään kahdella tavalla. EZ-tila ja AP-tila. EZ-tila on helpoin. Jos sinulla on ongelmia sen käytössä, sovellus ohjaa sinut AP-tilaan sen sijaan. Noudata tässä tapauksessa vain sovelluksen ohjeita.

2. Päivittäinen käyttö
Näet virtapistokkeen nyt sovelluksen aloitusnäytössä. Painamalla sitä pääset virtapistokkeen sivulle. Sieltä voit kytkeä sen päälle, pois päältä, tehdä ajastuksia jne.

3. Amazon Alexa ja Google Assistant
Virtapistoketta voidaan käyttää Amazon Alexan ja Google Assistantin avulla. Käytä tähän toimintoon sovellusta. Ohjeet näytetään sovelluksessa. Verkkosivuiltamme löytyy myös täydellinen englanninkielinen käyttöopas. Mene osoitteeseen www.denver.eu ja käytä hakutoiminnon hakusanana SHP-102.

Jos sinun täytyy jostain syystä nollata virtapistoke, se tehdään painamalla virtapainiketta 5 sekunnin ajan. Nyt voit määrittää sen uudelleen alusta alkaen.

Tulojännite: AC 230 V/50 Hz
Antovirta: 16 A maksimi 3680 W
Langattoman tyyppi: 2,4 GHz
Sovelluksen tuki: iOS/Android

Älä käytä älypistokkeita, jotka on kytketty toisiinsa.
Älä peitä älypistoketta.

Ota huomioon – kaikkia tuotteita voidaan muuttaa ilman erillistä ilmoitusta. Emme vastaa käyttöoppaan virheistä tai puutteista.

KAIKKI OIKEUDET PIDÄTETÄÄN, COPYRIGHT DENVER A/S

www.denver.eu

Sähkö- ja elektroniikkalaitteet sisältävät materiaaleja, komponentteja ja aineita, jotka voivat olla vahingollisia terveydelle ja ympäristölle, jos jätemateriaalia (pois heitettävät sähkö- ja elektroniikkalaitteet) ei käsitellä asianmukaisesti.

Sähkö- ja elektroniikkalaitteet on merkitty yläpuolella olevalla rastitun jäteastian symbolilla. Symboli kertoo, ettei sähkö- ja elektroniikkalaitteita tai paristoja saa hävittää kotitalousjätteen mukana vaan ne on hävitettävä erikseen.

Kaikissa kaupungeissa on keräilypisteitä, joihin vanhat sähkö- ja elektroniikkalaitteet voidaan toimittaa maksutta edelleen toimitettaviksi kierrätysasemille ja muihin keräilypisteisiin tai niille voidaan järjestää keräily kodeista. Lisätietoja saat kuntasi tekniseltä osastolta.

Denver A/S vakuuttaa täten, että radiolaitetyyppi SHP-102 on direktiivin 2014/53/EU mukainen.
EU-vaatimustenmukaisuusvakuutuksen täysimittainen teksti on saatavilla seuraavassa osoitteessa: www.denver.eu napsauta hakukuvaketta verkkosivuston yläreunassa. Kirjoita mallinumero: SHP-102. Siirry nyt tuotesivulle, RED-direktiivi näkyy latausten/muiden latausten alla.
Käyttötaajuusalue: 2412 ~ 2472 MHz
Maks. lähtöteho: 3680W

DENVER A/S
Omega 5A, Soeften
DK-8382 Hinnerup
Tanska
www.denver.eu

Bouton Allumer/Éteindre
Maintenez appuyé le bouton pour restaurer les paramètres par défaut

Compatible with amazon alexa
Compatible with Google Assistant

Prise de courant DENVER SHP-102

www.denver.eu

Consignes de sécurité

Lisez attentivement les consignes de sécurité avant d'utiliser le produit pour la première fois et conservez-les pour référence ultérieure.

1.Ce produit n'est pas un jouet. Maintenez-le hors de portée des enfants.
2.Gardez le produit hors de la portée des enfants et des animaux de compagnie pour éviter qu'ils les mordent et les avalent.
3.La température de fonctionnement et de rangement du produit est comprise entre 0 et 40 degrés Celsius. Une température inférieure ou supérieure peut affecter le fonctionnement.
4.N'ouvrez jamais le produit. Toucher les pièces électriques à l'intérieur peut provoquer une décharge électrique. Les réparations ou l'entretien doivent toujours être effectués par du personnel qualifié.
5.Ce produit est uniquement destiné à un environnement intérieur sec.
6.N'exposez pas l'appareil à la chaleur, l'eau, l'humidité et la lumière directe du soleil !
7.Assurez-vous de le brancher complètement dans la prise murale.
8.L'enfichage direct est utilisé comme dispositif de déconnexion, celui-ci doit rester facilement accessible. Par conséquent, assurez-vous qu'il y a de l'espace autour de la prise de courant pour faciliter l'accès.

1. Démarrer
Téléchargez l'application «TUYA APP» sur votre smartphone. Elle est disponible sur App Store et Google Pla…
L'application vous demandera d'enregistrer un utilisateur.
Faites-cela en utilisant votre numéro de téléphone portable… votre adresse e-mail, puis connectez-vous à l'application. Il… sera demandé de créer une «famille». Cela facilite la possib… d'avoir plusieurs systèmes dans l'application en même temp…
Maintenant, vous devez ajouter la prise de courant à l'appl…
Tout d'abord, branchez la prise de courant et l'allumer. Mai… appuyé le bouton Allumer/Éteindre pendant 5 secondes ju… que le témoin se mette à clignoter rapidement.
Appuyez sur «Ajouter un appareil» ou «+» en haut, choisiss… «Prise» et suivez les instructions à l'écran. Vous serez guidé… travers toutes les étapes de configuration.

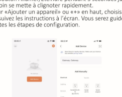

Maintenant, la prise est connectée et vous pouvez créer da… l'application des minuteurs, comptes à rebours, différentes… automatisations, etc.
Notez qu'il existe deux manières d'ajouter une prise à votre… système. Mode EZ et mode AP. Le mode EZ est le plus simp… si vous avez des problèmes pour l'utiliser, l'application vous… plutôt à travers le mode AP Dans ce cas, suivez simplement… instructions de l'application.

Informazioni sulla sicurezza

Leggere attentamente le istruzioni di sicurezza prima di utilizzare il prodotto per la prima volta. Conservare le istruzioni per riferimento futuro.

1.Questo prodotto non è un giocattolo. Tenerlo fuori dalla portata dei bambini.
2.Tenere il prodotto fuori dalla portata dei bambini e degli animali domestici per evitare che venga masticato o ingerito.
3.La temperatura di esercizio e stoccaggio del prodotto va da 0 gradi Celsius a 40 gradi Celsius. Temperature inferiori o superiori potrebbero comprometterne il funzionamento.
4.Non aprire mai il prodotto. Il contatto con i componenti elettronici interni può provocare una scossa elettrica. Le riparazioni o la manutenzione devono essere eseguite solo da personale qualificato.
5.Il prodotto è destinato esclusivamente all'uso in ambienti interni.
6.Non esporre a fonti di calore, acqua, umidità o luce solare diretta!
7.Assicurarsi di collegarlo saldamente al 100% in una presa a muro.
8.Se il collegamento diretto viene usato come dispositivo di scollegamento, il dispositivo di scollegamento deve rimanere facilmente azionabile. Quindi verificare che intorno alla presa di corrente vi sia uno spazio sufficiente per consentire un accesso agevole.

1. Per iniziare
Scaricare l'app chiamata " TUYA APP "sul proprio smartphone. È disponibile su Appstore e Google play.
L'app richiederà la registrazione dell'utente. Per fare ciò utilizzare i proprio numero di telefono cellulare o l'indirizzo e-mail, poi eseguire l'accesso all'app. Verrà chiesto di creare una "famiglia". Ci consente di gestire facilmente diversi sistemi nell'app contemporaneamente.
Ora è necessario aggiungere la spina di alimentazione all'app.
Innanzitutto, collegala alla presa di corrente e accenderla. Quindi premere il pulsante di accensione/spegnimento per 5 secondi fino quando l'indicatore lampeggia rapidamente.
Premere "Aggiungi dispositivo" o + nella parte superiore dell'app, scegliere "presa", e seguire le istruzioni sullo schermo. Si verrà guidati per l'intera procedura di configurazione.

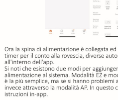

Ora la spina di alimentazione è collegata ed è possibile creare time timer per il conto alla rovescia, diverse automatizzazioni ecc. all'interno dell'app.
Si noti che esistono due modi per aggiungere la spina di alimentazione al sistema. Modalità EZ e modalità AP. La modalità E è la più semplice, ma se si hanno problemi ad usarla, l'app guiderà invece attraverso la modalità AP. In questo caso, basta seguire le istruzioni in-app.

2. Uso quotidiano
Nella schermata iniziale dell'app è possibile trovare la propria spia di alimentazione. Spingere e si arriverà alla pagina della spina di alimentazione. Qui è possibile accendere, spegnere, creare timer ecc.

3. Amazon Alexa & Google assistant
È possibile utilizzare la spina di alimentazione con Amazon Alexa e Google Assistant. Utilizzare l'app per aggiungere questa funzione. Le istruzioni sono mostrate nell'app. È possibile trovare il manuale completo in inglese sul nostro sito web. Accedere a www.denver.eu e utilizzare la funzione di ricerca per trovare SHP-102.

Se è necessario ripristinare la spina di alimentazione, ciò avviene premendo il pulsante di accensione/spegnimento per 5 secondi. Ora è possibile impostarla nuovamente dall'inizio.

Tensione in ingresso: CA 230 V/50 Hz
Uscita: 16A Max 3680W
Tipo wireless: 2,4GHz
Supporto App: iOS/Android
Evitare di utilizzare spine intelligenti collegate tra loro.
Evitare di coprire la spina intelligente.

Nota: tutti i prodotti sono soggetti a modifiche senza preavviso. Non ci riteniamo responsabili di errori e omissioni nel manuale.

TUTTI I DIRITTI RISERVATI, COPYRIGHT DENVER A/S

www.denver.eu

Le apparecchiature elettriche ed elettroniche contengono materiali, componenti e sostanze che possono essere pericolosi per la salute e per l'ambiente qualora gli elementi di scarto (componenti elettrici ed elettronici da smaltire) non venissero gestiti correttamente.

Le apparecchiature elettriche ed elettroniche sono contrassegnate dal simbolo di un cestino sbarrato, visibile sopra. Questo simbolo significa che le apparecchiature elettriche ed elettroniche non devono essere smaltite con gli altri rifiuti domestici, ma devono essere oggetto di raccolta separata.

Tutte le città hanno stabilito servizi di raccolta porta a porta, punti di raccolta e altri servizi che permettono di conferite gratuitamente le apparecchiature elettriche ed elettroniche alle stazioni di riciclaggio. Ulteriori informazioni sono disponibili presso l'ufficio tecnico municipale.

Con la presente, Denver A/S dichiara che il tipo di apparecchiatura radio SHP-102 è conforme alla direttiva 2014/53/UE. Il testo completo della dichiarazione di conformità EU è disponibile al seguente indirizzo Internet:
www.denver.eu quindi fare clic sull'icona di ricerca nella parte superiore del sito Web. Scrivere il numero di modello: SHP-102. Ora inserire la pagina del prodotto: la direttiva RED si trova sotto download/altri download.
Intervallo di frequenze operative: 2412 ~ 2472 MHz
Potenza massima in uscita: 3680W

DENVER A/S
Omega 5A, Soeften
DK-8382 Hinnerup
Danimarca
www.denver.eu

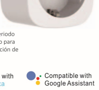

Botón On/Off
Púlselo durante un periodo prolongado de tiempo para restaurar la configuración de fábrica

Compatible with amazon alexa
Compatible with Google Assistant

Enchufe DENVER SHP-102

www.denver.eu

Información sobre seguridad

Lea detenidamente estas instrucciones de seguridad antes de usar el producto por primera vez y guarde las instrucciones como referencia futura.

1.Este producto no es un juguete. Manténgalo fuera del alcance de los niños.
2.Mantenga el producto fuera del alcance de los niños y mascotas para evitar que lo mastiquen o se lo traguen.
3.La temperatura de almacenamiento y de funcionamiento del producto es de 0 grados Celsius a 40 grados Celsius. Una temperatura superior o inferior a estas puede afectar al funcionamiento.
4.Nunca abra el producto. Tocar las partes electrónicas del interior puede provocar una descarga eléctrica. Las reparaciones o el mantenimiento debe realizarlo únicamente personal cualificado.
5.Ester producto es únicamente para entornos interiores secos.
6.¡No la exponga al calor, agua, humedad o luz solar directa!
7.Asegúrese de que lo conecta al 100 n% en la toma de pared.
8.La conexión directa se emplea con dispositivo de desconexión; este debe permanecer totalmente operativo. Asegúrese de que hay espacio alrededor de la toma de alimentación para disponer de un acceso fácil.

1. Puesta en marcha
Descargue la aplicación " TUYA APP " en su teléfono móvil. Está disponible en App Store y Google Play.
La aplicación le pedirá que se registre como usuario. Hágalo utilizando su número de teléfono o dirección de correo electrónico y, a continuación, inicie sesión en la aplicación. Se le pedirá que cree una "Familia". Esto es para facilitar tener varios sistemas en la aplicación al mismo tiempo.
Ahora es necesario que añada el enchufe a la aplicación.
Primero, conéctelo a su toma de alimentación y encienda la misma. Posteriormente pulse el botón on/off durante 5 segundos hasta que el indicador parpadee rápidamente.
Pulse "Add Device (Añadir dispositivo)" o + en la parte superior de la aplicación y elija "socket (toma)", y siga las instrucciones en pantalla. Le guiará por todo el proceso.

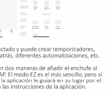

Ahora el enchufe está conectado y puede crear temporizadores, temporizadores de cuenta atrás, diferentes automatizaciones, etc. dentro de la aplicación.
Tenga en cuenta que existen dos maneras de añadir el enchufe al sistema. Modo EZ y modo AP. El modo EZ es el más sencillo, pero si tiene problemas usándolo, la aplicación le guiará en su lugar por el modo AP. En este caso, siga las instrucciones de la aplicación.

2. Uso diario
En su pantalla doméstica de la aplicación puede encontrar ahora el enchufe. Pulse la misma y llegará a la página del enchufe. Aquí puede encenderlo, apagarlo, crear temporizadores, etc.

3. Amazon Alexa y Google assistant
Es posible usar el enchufe con Amazon Alexa y Google assistant. Use la aplicación para añadir esta función. Las instrucciones se muestran en la aplicación. Asimismo puede encontrar el manual complete en inglés en nuestra página web. Entre en www.denver.eu y use la función de búsqueda para encontrar SHP-102.

Si por cualquier circunstancia es necesario reiniciar el enchufe, esto se hace pulsando el botón on/off durante 5 segundos. Ahora puede volver a configurarlo desde el principio.

Tensión de entrada: CA 230V/50Hz
Salida: 16A Máximo 3680W
Tipo inalámbrico: 2,4GHz
Compatibilidad de la aplicación: iOS/Android

No utilice enchufes inteligentes conectados entre sí.
No cobra el enchufe inteligente.

Aviso - Todos los productos pueden estar sujetos a cambios técnicos sin previo aviso. Además, nos reservamos el derecho de corregir errores y omisiones en el manual.

TODOS LOS DERECHOS RESERVADOS, COPYRIGHT DENVER A/S

www.denver.eu

Los equipos eléctricos y electrónicos contienen materiales, componentes y sustancias que pueden ser nocivas para su s… el medioambiente si no se maneja correctamente el materi… desecho (equipo eléctrico y electrónico desechado).

Los equipos eléctricos y electrónicos aparecen marcados co… símbolo de cubo de basura tachado; véase arriba. Este símb… significa que los equipos eléctricos y electrónicos no deben… eliminarse con el resto de residuos domésticos, sino que de… eliminarse de forma separada.

Todas las ciudades disponen de puntos de recogida establec… donde bien se puede enviar los equipos eléctricos y electró… forma gratuita en las estaciones de reciclaje u otros puntos… reciclaje, o que se le recojan de sus domicilios. Puede obten… información adicional en el departamento técnico de su ciu…

Por la presente, Denver A/S declara que el tipo de equipo radioeléctrico tipo SHP-102 es conforme con la Directiva 2014/53/EU. El texto completo de la declaración de conform… la UE está disponible en la siguiente dirección de Internet: www.denver.eu y posteriormente busque el ICONO situado en la línea superior de la página. Escriba el número… modelo: SHP-102. Ahora entre en la página del producto, y… directiva roja se encuentra bajo descarga / otras descargas. Rango de funcionamiento del alcance de frecuencia: 2412 ~… MHz
Potencia de salida máxima: 3680W

DENVER A/S
Omega 5A, Soeften
DK-8382 Hinnerup
Dinamarca
www.denver.eu

2. Codziennie korzystanie
Wtyczka zasilająca powinna być widoczna na ekranie głównym aplikacji. Aby przełączyć się na ekran ustawień wtyczki, należy dotknąć jej pozycji na ekranie. Na tym ekranie można włączać, wyłączać i konfigurować zegary itd.

3. Amazon Alexa i asystent Google
Wtyczkę zasilającą można obsługiwać za pomocą asystenta Amazon Alexa i asystenta Google. Aby używać tej funkcji, należy użyć aplikacji. Instrukcje są pokazywane w aplikacji. Pełną instrukcję obsługi w języku angielskim można pobrać z witryny producenta. Przejść do witryny www.denver.eu i użyć funkcji wyszukiwania, aby znaleźć model SHP-102.

Aby zresetować wtyczkę zasilającą, należy nacisnąć przycisk wł./wył. i przytrzymać go przez pięć sekund. Można ponownie ją skonfigurować.

Napięcie wejściowe: AC 230 V/50 Hz
Wyjście: 16 A, maks. 3680 W
Typ sieci bezprzewodowej: 2,4GHz
Obsługiwane aplikacje: iOS/Android

Nie należy używać inteligentnych wtyczek, które są ze sobą połączone.
Nie należy zakrywać inteligentnej wtyczki.

Uwaga: wszystkie produkty mogą zostać zmienione bez uprzedzenia. Zastrzegamy sobie prawo do błędów i pominięć w instrukcji obsługi.

WSZYSTKIE PRAWA ZASTRZEŻONE, COPYRIGHT DENVER A/S

www.denver.eu

Sprzęt elektryczny i elektroniczny zawiera materiały, elementy oraz substancje, które mogą być niebezpieczne dla zdrowia i środowiska, jeśli materiał odpadowy (wyrzucony sprzęt elektryczny, elektroniczny) nie są właściwie potraktowane.

Sprzęt elektryczny i elektroniczny i baterie oznaczone są przekreślonym symbolem śmietnika, patrz wyżej. Ten symbol oznacza, że sprzęt elektryczny i elektroniczny nie powinien być wyrzucany z innymi odpadami domowymi, ale powinien być usuwany oddzielnie.

Wszystkie miasta mają ustalone miejsca zbiórki sprzętu elektrycznego i elektronicznego, gdzie można go bezpłatnie oddać w stacjach recyklingu i innych miejscach zbiórki lub zlecić jego odbiór z gospodarstw domowych. Dodatkowe informacje dostępne są w urzędzie odpowiedzialnym za usuwanie odpadów.

Denver A/S niniejszym oświadcza, że typ urządzenia SHP-102 jest zgodny z dyrektywą 2014/53/EU. Pełny tekst deklaracji zgodności UE jest dostępny pod następującym adresem internetowym: www.denver.eu Kliknij IKONĘ wyszukiwania na górze strony. Wpisz numer modelu: SHP-102. Przejść na stronę produktu. Dyrektywa RED jest na stronie materiałów do pobrania/innych plików do pobrania.
Zakres częstotliwości pracy: 2412 ~ 2472 MHz
Maks. moc wyjściowa: 3680W

DENVER A/S
Omega 5A, Soeften
DK-8382 Hinnerup
Dania
www.denver.eu

Botão Ligar/Desligar
Premir demoradamente para repor as predefinições

Compatible with amazon alexa
Compatible with Google Assistant

Ficha de alimentação DENVER SHP-102

www.denver.eu

Informação de Segurança

Leia atentamente as instruções de segurança antes de utilizar o produto pela primeira vez e guarde-as para referência futura.

1.Este produto não é um brinquedo. Mantenha-o afastado do alcance das crianças.
2.Mantenha o produto fora do alcance das crianças e de animais de estimação, para evitar ingestão ou que roam.
3.A temperatura de funcionamento e de armazenamento é entre 0 graus Celsius e 40 graus Celsius. Abaixo e acima destas temperaturas poderá afetar a função.
4.Nunca abra o produto. Tocar nas partes elétricas no interior poderá causar choque elétrico. As reparações ou manutenções apenas devem ser realizadas por pessoal qualificado.
5.Este produto destina-se apenas a ambientes secos e de interior.
6.Não expor a calor, água, humidade ou luz solar direta!
7.Certifique-se de que o liga totalmente à tomada elétrica.
8.A ficha de entrada direta é utilizada como um dispositivo de desligamento, e este deverá manter-se sempre operacional. Por isso, certifique-se de que existe espaço ao redor da tomada elétrica para um acesso facilitado.

1. Iniciar
Transferir a aplicação chamada " TUYA APP " para o seu smartphone. Está disponível na Appstore e no Google Play.
A aplicação irá pedir para se registar como utilizador. Deve fazer isto utilizando o número do seu telemóvel ou o endereço de e-mail e depois iniciar sessão na aplicação. Ser-lhe-á pedido para criar uma "família". Isto é para facilitar ter vários sistemas na aplicação ao mesmo tempo.
Agora é preciso adicionar a ficha de alimentação à aplicação.
Primeiro, ligá-la à saída de alimentação e ativá-la. Em seguida, premir o botão ligar/desligar durante 5 segundos até o indicador piscar rapidamente.
Premir "Adicionar Dispositivo" ou + no cimo da aplicação e escolher "tomada" e seguir as instruções no ecrã. Irão dar orientações ao longo de toda a configuração.

Agora, a ficha de alimentação está ligada e pode criar temporizadores, temporizadores de contagem regressiva, diferentes automatizações, etc. dentro da aplicação.
Deve observar que há duas maneiras de adicionar a ficha de alimentação ao seu sistema. Modo EZ e Modo AP. O modo EZ é o mais fácil, mas se tiver problemas a usá-lo, a aplicação irá guiá-lo através do modo AP. Neste caso, seguir apenas as instruções na aplicação.

2. Uso diário
No seu ecrã inicial da aplicação pode agora encontrar a sua ficha de alimentação. Premir isto e obterá a página de definição da ficha de alimentação. Aqui pode ligar, desligar, criar temporizadores, etc.

3. Amazon Alexa e Assistente do Google
É possível usar a ficha de alimentação com Amazon Alexa e Assistente do Google. Usar a aplicação para adicionar esta função. As instruções são exibidas na aplicação. Também pode encontrar o manual completo em Inglês no nosso sítio web. Deve entrar em www.denver.eu e usar a função de busca para encontrar SHP-102.

Se por qualquer meio precisar de reiniciar a ficha de alimentação, isto é feito premindo o botão ligar/desligar durante 5 segundos. Agora, pode ser configurada de novo a partir do início.

Tensão de entrada: CA 230 V/50 Hz
Saída: 16 A Máximo 3680 W
Tipo de ligação sem fios: 2,4 GHz
A aplicação suporta: iOS/Android

Não usar fichas inteligentes que estejam interligadas.
Não cobrir a ficha inteligente.

Ter em atenção - Todos os produtos estão sujeitos a alteração sem aviso prévio. Aceitamos reservas quanto a erros e omissões no manual.

TODOS OS DIREITOS RESERVADOS, COPYRIGHT DENVER A/S

www.denver.eu

O equipamento elétrico e eletrónico contém materiais, componentes e substâncias que podem ser perigosas para a sua saúde e para o ambiente, se o material usado (equipamentos elétricos e eletrónicos eliminados) não for processado corretamente.

O equipamento elétrico e eletrónico está marcado com um caixote do lixo com um X, como mostrado acima. Este símbolo significa que o equipamento elétrico e eletrónico não deve ser eliminado em conjunto com outros resíduos domésticos, mas deve ser eliminado separadamente.

Todas as cidades têm pontos de recolha instalados, nos quais o equipamento elétrico e eletrónico pode tanto ser submetido sem custos a estações de reciclagem e outros locais de recolha, ou ser recolhido na própria residência. O departamento técnico da sua cidade disponibiliza informações adicionais em relação a isto.

Pelo presente, a Denver A/S declara que o tipo de equipamento de rádio SHP-102 está em conformidade com a Diretiva 2014/53/UE. O texto integral da declaração de conformidade UE está disponível no seguinte endereço de Internet: www.denver.eu e depois clicar no ÍCONE de pesquisa na linha superior do sítio web. Escrever o número do modelo: SHP-102. Agora, entrar na página do produto e a diretiva RED encontra-se em transferências/outras transferências.
Alcance da frequência de funcionamento: 2412 ~ 2472 MHz
Potência de saída máxima: 3680W

DENVER A/S
Omega 5A, Soeften
DK-8382 Hinnerup
Dinamarca
www.denver.eu

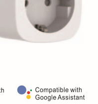

Strömbrytare
Håll nedtryckt för att återställa fabriksinställningarna

Compatible with amazon alexa
Compatible with Google Assistant

DENVER SHP-102-strömkontakt

www.denver.eu

Säkerhetsanvisningar

Läs igenom säkerhetsanvisningarna noggrant innan du använder… produkten för första gången och behåll anvisningarna för framti… referens.

1.Produkten är inte en leksak. Håll den utom räckhåll för barn.
2.Håll produkten utom räckhåll för barn. Se även till att husdju… kan tugga på eller svälja produkten.
3.Produktens drift- och förvaringstemperatur är från 0 grader… till 40 grader Celsius. Temperaturer över och under dessa temp… kan påverka funktionen.
4.Öppna aldrig produkten. Om du vidrör elektroniken på insid… produkten kan du få en elektrisk stöt. Reparationer och service… endast utföras av kvalificerad personal.
5.Denna produkt är endast avsedd för en torr inomhusmiljö.
6.Får inte utsättas för hög temperatur, vatten, fukt eller direkt…
7.Se till att du ansluter den helt till vägguttaget.
8.Kontakten används som frånkopplingsanordning. Frånkopplingsanordningen ska vara lätt tillgänglig. Så se till at… finns utrymme kring eluttaget så att det är lätt åtkomligt.