

22-7-15改

22-3-8 (骑马钉装订 50x80mm)



Compatible with amazon alexa Compatible with Google Assistant

Quick User Guide

www.denver.eu



English.....1-5
 Deutsche.....6-10
 Dansk11-15
 Nederlands.....16-20
 Fins.....21-25
 France.....26-30
 Hrvatski.....31-35
 Italiano.....36-40
 Español.....41-45
 Norsk.....46-50
 Polskie.....51-55
 Português.....56-60
 Svenska.....61-65

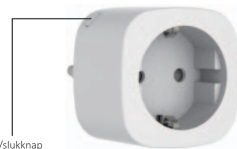

Tænd/slukknop Tryk og hold for at gendanne de oprindelige indstillinger

Compatible with amazon alexa Compatible with Google Assistant

DENVER SHP-102 strømstik

www.denver.eu

Sikkerhedsoplysninger

Læs omhyggeligt sikkerhedsanvisningerne, før du tager produktet i brug første gang, og gem vejledningen til senere brug.

1. Dette produkt er ikke et legetøj. Hold det udenfor børns rækkevidde.
2. Hold produktet udenfor børns og kæledyrns rækkevidde, så dele ikke bliver tygget på eller slugt.
3. Produktets drifts- og opbevaringstemperaturområde ligger fra 0 °C til 40 °C. Udenfor dette område kan funktionaliteten blive påvirket.
4. Produktet må aldrig åbnes. Hvis du rører de elektriske dele i enheden, kan du få elektrisk stød. Reparation og service bør altid udføres af kvalificeret fagmand.
5. Dette produkt er udelukkende beregnet til brug indendørs under tørre forhold.
6. Må ikke udsættes for varme, væske, fugt eller direkte sollys!
7. Sørg for at trykke stikket helt ind i stikkontakten.
8. Stikproppen fungerer som hovedafbryder, og der skal altid være let adgang til stikkontakten. Sørg for, at der er tilstrækkelig med plads omkring stikkontakten, så der altid er let adgang.

1. Kom godt i gang

Download appen "DENVER SMART HOME" til din smartphone. Den fås hos Appstore og Google play. Appen beder dig registrere en bruger. Gør dette ved hjælp af dit mobilnummer eller e-mail-adresse, og log ind på appen. Du vil blive bedt om at oprette en "familie". Dette gøres for at gøre det let at have flere systemer i appen på samme tid. Nu skal du føje strømstikket til appen. Først skal du sætte strømstikket i stikkontakten og tænde. Tryk dernæst på tænd/slukknappen i 5 sekunder, indtil indikatoren blinker hurtigt. Tryk på "Add Device" eller + øverst i appen, vælg "socket" for at tilføje et stik, og følg vejledningen på skærmen. Den fører dig gennem hele opsætningen.

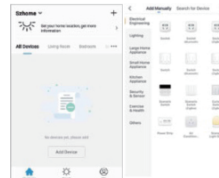

Strømstikket er nu tilsluttet, og du kan oprette timere, nedtællingstimer, forskellige automatiseringer osv. ved hjælp af appen. Bemærk, at der er to måder at føje strømstikket til dit system. EZ-tilstand og AP-tilstand. EZ-tilstand er den letteste, men hvis du har problemer med at anvende denne metode, vil appen i stedet guide dig igennem AP-tilstand. I så fald skal du blot følge vejledningen i appen.

2. Daglig brug

Du kan nu finde dit strømstik på startside i appen. Tryk på det, hvorefter siden med strømstik åbnes. Her kan du tænde, slukke, indstille timere osv.

3. Amazon Alexa og Google assistant

Det er muligt at anvende strømstikket sammen med Amazon Alexa og Google assistant. Brug appen til at tilføje denne funktion. Vejledningen vises i appen. Du kan også finde den fulde manual på engelsk på vores hjemmeside. Gå ind på www.denver.eu, og brug søgefunktionen til at finde SHP-102.

Hvis du på et tidspunkt får brug for at nulstille strømstikket, skal du trykke tænd/slukknappen ind i 5 sekunder. Herefter kan du sætte den op forfra igen.

Indgangsspænding: AC 230 V/50 Hz
Udgangsspænding: 16 A maks. 3680 W
Trådløs type: 2,4 GHz
App-understøttelse: iOS/Android
Brug ikke intelligente stik sat ind i hinanden.
Tildæk ikke det intelligente stik.

Bemærk venligst - Ret til uavslet ændring i alle produkter forbeholdes. Vi tager forbehold for fejl og udeladelser i denne manual.

ALLE RETTIGHEDER RESERVERET, COPYRIGHT DENVER A/S



Elektrisk og elektronisk udstyr indeholder materialer, komponenter og stoffer, der kan være skadelige for menneskers sundhed og for miljøet, hvis affaldet (kasseret elektrisk og elektronisk udstyr) ikke håndteres korrekt.

Elektrisk og elektronisk udstyr er mærket med en overkrydset skraldespand, som vist på symbolet herover. Den symboliserer, at elektrisk og elektronisk udstyr ikke må bortkaffes sammen med usorteret husholdningsaffald, men skal indsamles særskilt.

Alle kommuner har etableret indsamlingsordninger, hvor kasseret elektrisk og elektronisk udstyr gratis kan afleveres af borgerne på genbrugsstationer og andre indsamlingssteder eller bliver afhentet direkte fra husholdningerne. Nærmere information kan fås hos kommunens tekniske forvaltning.

Hermed erklærer Denver A/S, at radioudstyrstypen SHP-102 overensstemmer med direktiv 2014/53/EU. EU-overensstemmelseserklæringens fulde tekst kan findes på følgende internetadresse: www.denver.eu og klik på søgeikonet øverst på hjemmesiden. Skriv modelnummeret: SHP-102. Du kommer nu ind på produktsiden, hvor RED-direktivet kan findes under downloads/andre downloads. Driftsfrekvensområdet: 2412 ~ 2472 MHz. Maks. udgangseffekt: 3680W

DENVER A/S
Omega 5A, Søften
DK-8382 Hinnerup
Danmark
www.denver.eu

Nordics

Headquarter
Denver A/S
Omega 5A, Søften
DK-8382 Hinnerup
Denmark
Phone: +45 851 379 369 00
(Push '2' for support)
E-Mail: support@denver.eu

For all other questions please write to: denver@denver.eu

Germany

Denver Germany GmbH Service
Cutenbergstrasse 1
53024 Passau
Phone: +49 851 379 369 40
E-Mail: Repair.germany@denver.eu

Fairfax GmbH
Repair and service
Rudolf-Diesel-Str. 3 TOR 2
53829 Niederkrüchten

For TV: Mobility/Powerboards/Balanceboards, Smartphones & Tablets
Tel.: +49 851 379 369 69
E-Mail: denver@fairfax.de

Austria

Lur Premium Service GmbH
Deutschstrasse 1
1230 Wien
Phone: +43 1 904 1065
E-Mail: denver@lurpremium.at

Benelux/France

Denver Benelux BV
Barnevoutswaarder 13C-D
3649 HE Woerden
The Netherlands
Phone: +31 348 429 029
E-Mail: support.nl@denver.eu

Spain/Portugal

Denver AS Spain S.A.
C/ Moscu, 1 Pol.Ind.Mas de Tous
46185 La Pobla de Vallbona
Valencia (Spain)
Spain
Phone: +34 960 046 883
Mail: servicioalcliente.denver@denver.eu
Portugal
Phone: +35 1355 240 204
E-Mail: denver.avenca@satfidel.com

Denver A/S
Omega 5A, Søften
DK-8382 Hinnerup
Denmark
Denver.eu