

Klargøring

- . Gør dit wi-fi-netværk og adgangskode klar.
 - . Sørg for, at din mobile enhed har iOS8 eller nyere eller Android4.1 eller nyere.
 - . Sørg for, at dit wi-fi-netværk er 2,4 GHz. 5 GHz-netværk understøttes ikke.
- 1 Download og installér appen DENVER SMART HOME fra App Store eller Google Play.

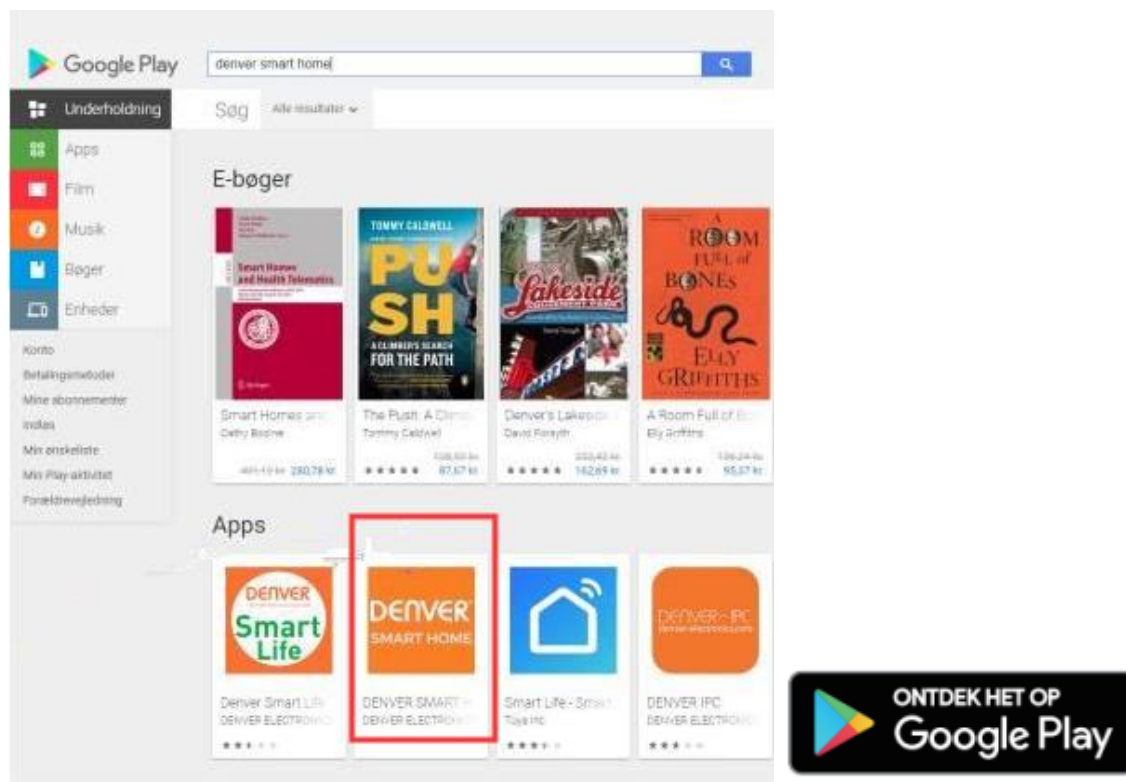

2 Registrér en konto på din DENVER SMART HOME-app.

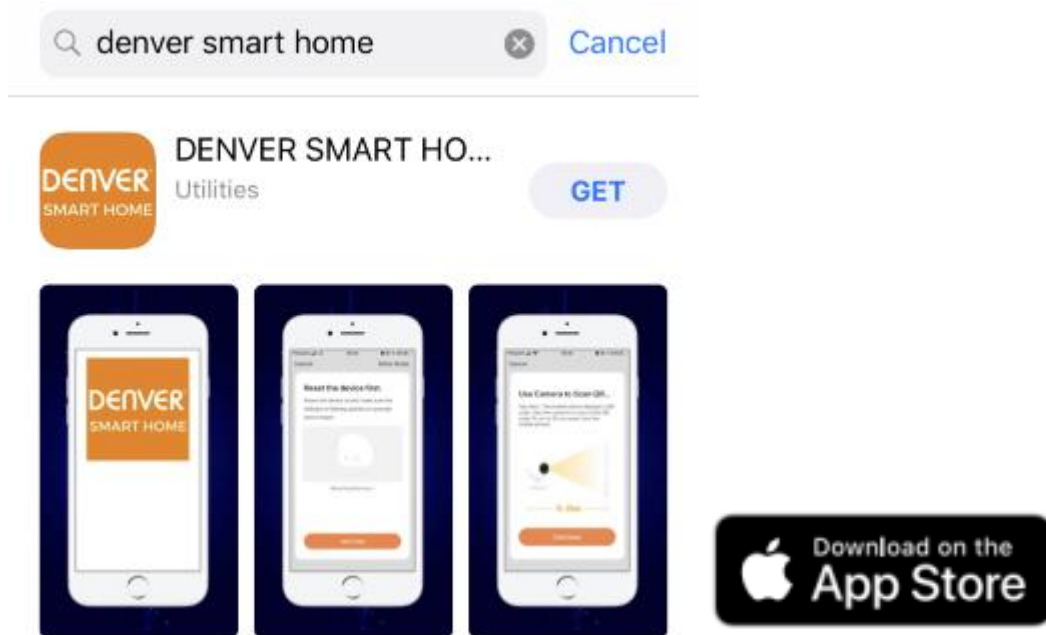
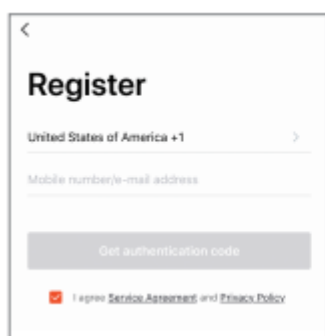

TRIN 1.
Indtast dit mobilnummer eller
e-mail-adresse.

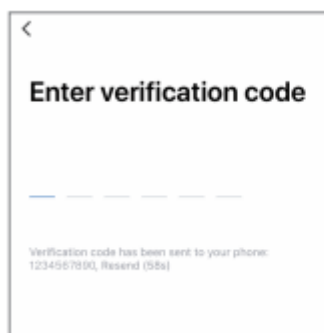

TRIN 2.
Indtast bekræftelseskoden,
og opret en adgangskode.

3 Tilslutning til lysnettet

Hvordan nulstiller jeg min enhed?

- Du skal fjerne dækslet i bunden af kameraet (fastgjort med 2 skruer). Under dækslet er der en nulstillingsknap, som du skal holde nede, indtil stemmen siger "Klar til tilslutning".

Sæt microSD-kortet i under dækslet i bunden.



4 Tilføj kameraet til appen

Valgmulighed 1: Brug QR-koden

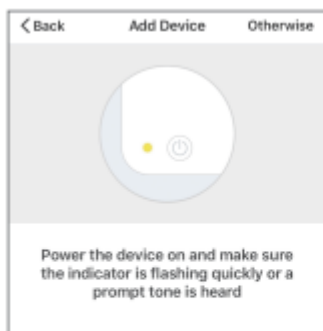

TRIN 1

Gå ind i appen, og tryk på "andet" i øverste højre hjørne af skærmen "tilføj enhed".



TRIN 2

Vælg "QR code"

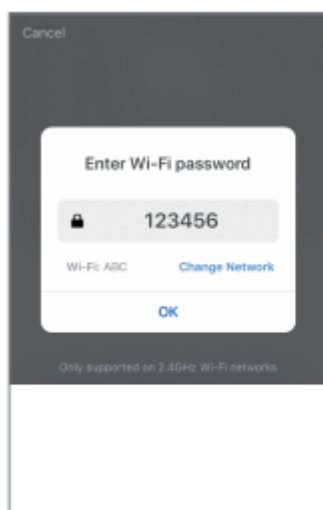

TRIN 3

Indtast dit wi-fi-netværk og adgangskode.



TRIN 4

Scan QR-koden med kameraet.

5 Tilføj kameraet til appen

Valgmulighed 2: Brug smart konfiguration

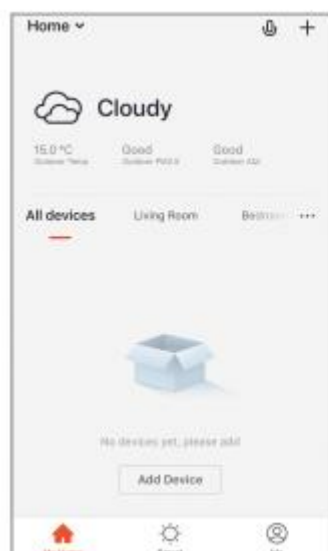

TRIN 1

Gå ind på appens startskærm, og tryk på (+) i øverste højre hjørne. Vælg dernæst "Smart Camera".

Smart Camera findes i kategorien "sikkerhed og sensorer" i appen.

Ofte stillede spørgsmål

1 Kan jeg dele kameraet med familie og venner?

Ja, du kan dele dit kamera med familie og venner, så de kan få adgang til kameraet og styre dine elpærer, elektriske kontakter og andre enheder. Gå ind i appen, tryk på knappen Profile, og tryk dernæst på knappen "Home Management" (hjemmestyring). Her kan du tildele og fratage tilladelser til deling. For at kunne dele med andre brugere, skal disse også downloade appen og oprette en ny konto.

2 Hvad er den trådløse rækkevidde?

Det trådløse kameras rækkevidde er i høj grad afhængig af din wi-fi-router og forholdene i værelset. Tjek din routers specifikationer for oplysninger om nøjagtig rækkevidde.

3 Kameraet lader til at være offline eller udenfor rækkevidde?

Sørg for, at din wi-fi-router er online og indenfor rækkevidde.

Sørg for, at du har den nyeste app ved at trykke på "søg efter firmwareopdateringer" i appens enhedsindstillinger.

4 Kameraet kan ikke oprette forbindelse til dit wi-fi-netværk.

Tjek, at du har indtastet den korrekte wi-fi-adgangskode under opsætningen af wi-fi. Tjek, om der skulle være problemer med internetforbindelsen. Hvis wi-fi-signalet er for svagt, skal du nulstille din wi-fi-router og prøve igen.

5 Hvor mange kameraer kan jeg tilslutte?

Appen DENVER SMART HOME kan tilslutte et ubegrænset antal enheder på et ubegrænset antal placeringer. En wi-fi-router kan have en begrænsning i det antal enheder, der kan tilsluttes.

AC DC ADAPTER

Producentens navn eller varemærke, kommercielt registreringsnummer og adresse	Producentens navn : Shenzhen Shian Power Supply Technology Co.,Ltd Kommercielt registreringsnummer : 91440300MA5ECNCN1E Adresse : 7F, Bygning A, Jinhong Industripark, Jiuwei 3. industriområde, Hangcheng Street, Bao an District, Shenzhen, Kina
Modelidentifikator	SA-1201000EU
Indgangsspænding	100-240V AC
Indgang AC frekvens	50/60
Udgangsspænding	12V±5%
Udgangsstrøm	1A
Udgangseffekt	12W
Gennemsnitlig aktiv effektivitet	79%
Effektivitet ved lav belastning (10%)	75%
Strømforbrug uden belastning	0.1W

Bemærk venligst - Ret til uvarslet ændring i alle produkter forbeholdes. Vi tager forbehold for fejl og udeladelser i denne manual.

ALLE RETTIGHEDER RESERVERET, COPYRIGHT DENVER ELECTRONICS A/S

DENVER®

www.denver-electronics.com



Elektrisk og elektronisk udstyr indeholder materialer, komponenter og stoffer, der kan være skadelige for menneskers sundhed og for miljøet, hvis affaldet (kasseret elektrisk og elektronisk udstyr) ikke håndteres korrekt.

Elektrisk og elektronisk udstyr er mærket med en overkrydset skraldespand, som vist på symbolet herover. Den symboliserer, at elektrisk og elektronisk udstyr ikke må bortskaffes sammen med usorteret husholdningsaffald, men skal indsamles særskilt.

Alle kommuner har etableret indsamlingsordninger, hvor kasseret elektrisk og elektronisk udstyr gratis kan afleveres af borgerne på genbrugsstationer og andre indsamlingssteder eller bliver afhentet direkte fra husholdningerne. Nærmere information kan fås hos kommunens tekniske forvaltning.

Hermed erklærer Inter Sales A/S, at radioudstyrstypen SHO-110 er i overensstemmelse med direktiv 2014/53/EU. EU-overensstemmelseserklæringens fulde tekst kan findes på følgende internetadresse: www.denver-electronics.com og klik på søgeikonet øverst på hjemmesiden. Skriv modelnummeret: SHO-110. Du kommer nu ind på produktsiden, hvor RED-direktivet kan findes under downloads/andre downloads.

Driftsfrekvensområde: 2412MHz~2472MHz

Maximal udgangseffekt: 6W

DENVER ELECTRONICS A/S
Omega 5A, Søften

DK-8382 Hinnerup

Danmark

www.facebook.com/denverelectronics