

DENVER®

Infrarød Wild Kamera

Bruksanvisning

WCT-8020W







Micro SD Card Slot
USB Port
Mode Switch



Stand Knob Port

INSTALLERE BATTERIENE

BRUK ALKALISKE BATTERIER AV TYPE AA

- 1 Trekk forsiktig i denne lille spalten, og åpne batterikammeret.
- 2 Sjekk batterimerkene på innsiden av batterikammeret. Sett inn batteriene, og sjekk at batteripolene er riktig i forhold til markeringen.
- 3 Lukk igjen batterikammeret slik at det er tett for vann og støv.
- 4 **MERK:** Hvis du setter inn 8 AA-batterier feil vei, kan det medføre syrelekkasje, og batteriene kan til og med eksplodere, noe som kan forårsake feil på kameraet og skade på batterikammeret.

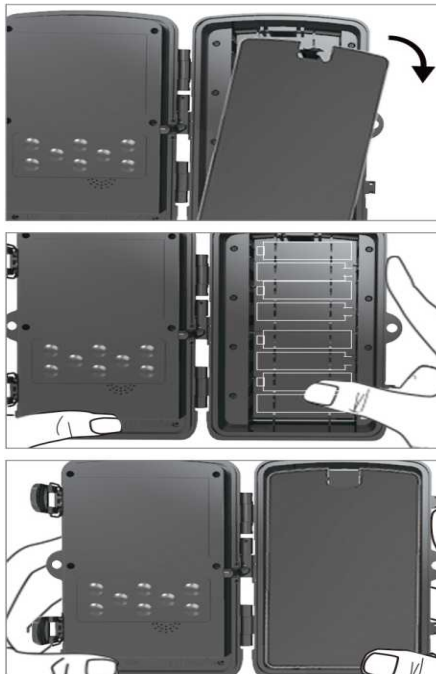

INSTALLASJON AV MINNEKORT

INSTALLERE ET MIKRO-SD-KORT

1. Sett inn mikro SD-kortet med kontaktpunktene vendt ned. Mikro SD-kortet bør kunne gli fritt inn, uten motstand. Fortsett å press på kortet til du hører et lite klikk. Det betyr at mikro SD-kortet er låst på plass, og at det er klar for bruk.
2. For å ta ut mikro SD-kortet, trykk på det slik at det løsner.

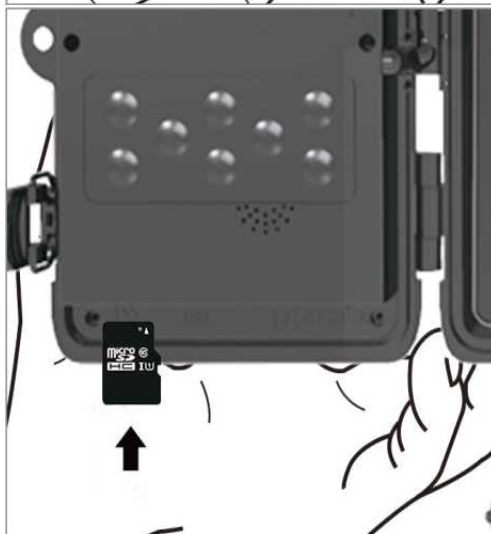

HURTIGSTART

Gå inn i TEST-modus

Skyv modusbryteren fra OFF til TEST-posisjon for å aktivere kameraet og for å vise oppsett-skjermen.

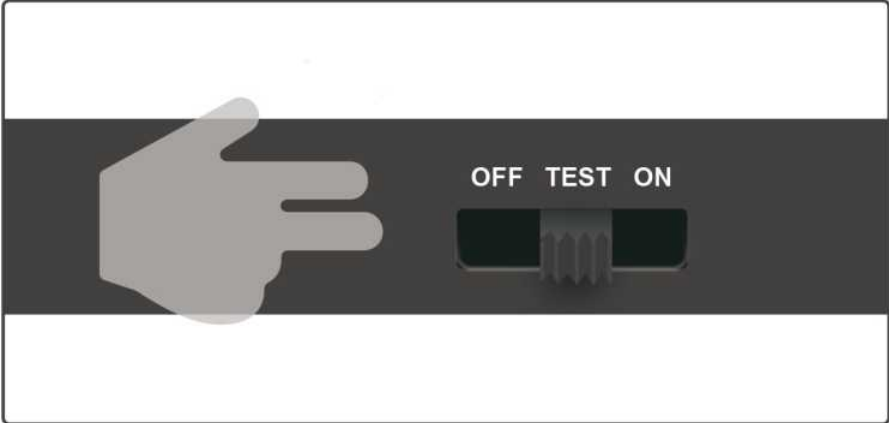

Når du starter kameraet har du et kontrollpanel med 8 taster.

BRUKERKNAPPER

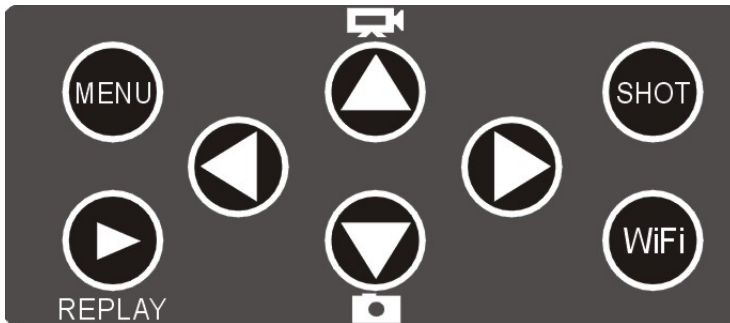

REPLAY: Trykk på denne knappen for å starte avspillingsmodusen. Trykk på den for å starte avspillingen av en videofil, og trykk igjen for å stoppe den.

Opp: Bytte bruksmodus for opptak av videoer.

Ned: Bytte til manuelt opptaksmodus for opptak av bilder.

SHOT/OK: Manuelt opptak av video eller bilde, avhengig av opptaksmodusen du har valgt. Trykk på SHOT-knappen for å avslutte video-opptaket.

MENY Bruk MENU-knappen for å åpne innstillingsmenyen.

Vi anbefaler at du plasserer kameraet i en høyde på 1 à 2 meter fra bakken.

Wi-Fi APP-funksjon

Søk etter “Denver WCT-8020W” i APP store (for IOS) eller i Google Play (for Android) med mobiltelefonen din, og last ned appen.

1. **TEST-Modus** (Sjekk status for Wi-Fi og endre innstillingene)

1.1. Sett modusbryteren på TEST-posisjon, trykk på denne lille knappen under tastaturet i 5 sekunder for å slette koden, og start opp på nytt for å kunne pare fjernkontrollen med kameraet.

(I TEST-modus kan fjernkontrollen kun pares med kameraet.)

1.2. Trykk da på -knappen på kameraet for å starte WIFI-funksjonen (i TEST-modus).

Du ser da WIFI-navnet (HUNTCAM-) og passordet (12345678) vist på skjermen.

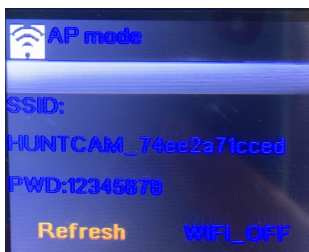

- 1.3. Bruk telefonen din, søk etter Wi-Fi navnet og tast inn passordet. Skjermen vil da vise meldingen: Wi-Fi connected (Wi-Fi er koblet til).
- 1.4. Navn og passord for Wi-Fi kan endre i appen når du er koblet til.

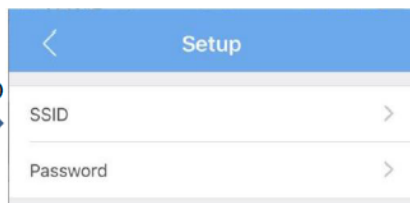

2. **On-modus**

- Sett kameraets modusbryter på ON. Kameraet vil da begynne å fungere etter en nedtelling på 10 sekunder, mens en rød LED blinker.
 - Trykk på ON-knappen for å åpne Wi-Fi bryteren på fjernkontrollen. Når Wi-Fi er åpen, vil det blinke en blå LED-indikator inntil telefonen er koblet til.
 - Les avsnittene 1.2~1.3 for å koble mobiltelefonen din til kameraets Wi-Fi. Etter at du er koblet til, vil kameraet begynne å fungere.
- 2.1. Du kan bruke kameraet for opptak av bilder eller videoer via appen.

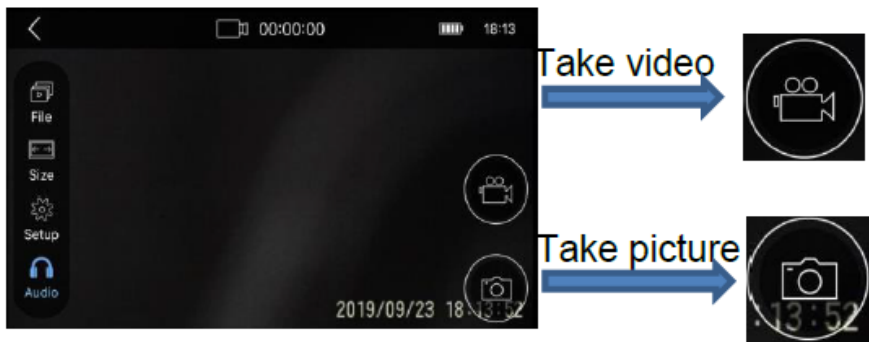

2.2. Du finner alle opptak av bilder og videoer i “File” (se bilde under). Du kan også laste ned alle filene til fotoalbumet uten å ta ut mikro SD-kortet.

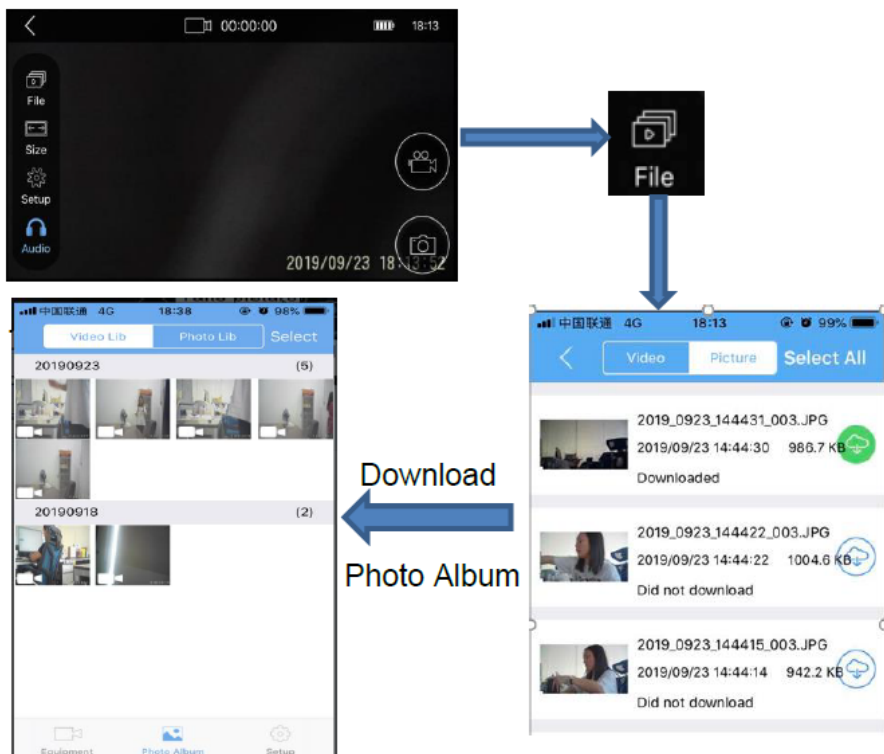

3. OFF-modus

3.1. Trykk på OFF-knappen på fjernkontrollen. Wi-Fi-funksjonen stenges ned, og kameraet vil da fungere som et normalt Wild

kamera. Kameraet vil fange opp bilder eller videoer så snart bevegelser detekteres. Du kan da laste ned bildene/videoene når du igjen er koblet til din Wi-Fi.



Merk: Passord: 4 digitale tall (1314 er standard passord)

Vennligst merk at vi kan gjøre endringer på alle våre produkter uten forvarsel. Vi tar forbehold om eventuelle feil og mangler i denne manualen.

MED ENERETT, OPPHAVSRETT DENVER ELECTRONICS
A/S

DENVER®

www.denver-electronics.com



Elektrisk og elektronisk utstyr og batterier inneholder materialer, komponenter og stoffer som kan være farlige for helse og miljø hvis avfallet (kasserte elektriske og elektroniske produkter og batterier) ikke håndteres riktig.

Elektrisk og elektronisk utstyr og batterier er merket med en søppelbøtte med kryss over, som vist ovenfor. Dette symbolet betyr at elektrisk og elektronisk utstyr og batterier ikke må kastes sammen med annet husholdningsavfall, men skal avhendes separat.

Det er viktig at du som sluttbruker kvitter deg med dine brukte batterier på en korrekt måte. På denne måten kan du være sikker på at batteriene blir resirkulert i henhold til lovverket, og ikke skader miljøet.

Alle byer har egne systemer for avfallshåndtering. Elektrisk og elektronisk utstyr og batterier kan enten leveres inn gratis til

gjenvinningsstasjoner og andre innsamlingssteder eller bli hentet direkte fra husholdningene. Du kan få mer informasjon fra de lokale myndighetene i byen din.

Hermed erklærer Inter Sales A/S WCT-8020W er i overenstemmelse med direktiv 2014/53/EU. EU-overensstemmelseserklæringens fulle tekst kan man finne på følgende internettadresse:

www.denver-electronics.com, og klikk deretter på søkeikonet

øverst på nettsiden. Legg inn modellnummeret: WCT-8020W.

Gå deretter til produksiden, så finner du RED-direktivet under nedlastinger/andre nedlastinger.

Operativt frekvensområde:

Maks. utgangseffekt:

DENVER ELECTRONICS A/S

Omega 5A, Soeften

DK-8382 Hinnerup

Danmark

www.facebook.com/denverelectronics